



WWW.DASHBOARD.BE

EPC Lannoy
Driewegenstraat 9a
<http://www.autodashboard.be>

GSM: 0475-55.97.15.
8830 Hooglede-Gits
[hhpbvba@gmail.com](mailto:hpbvba@gmail.com)

BMW



Herstellingen BMW:

BMW X5/E38/E39/E53—Land Rover (1994-2007)

Wijzer bibbert/defect
Defecte display



BMW Z3 1995-2002

Wijzers defect/valt uit

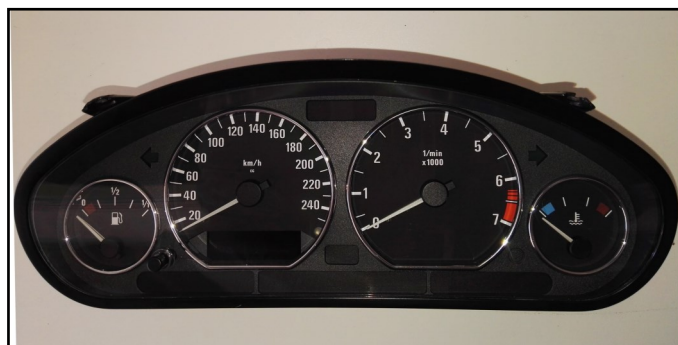
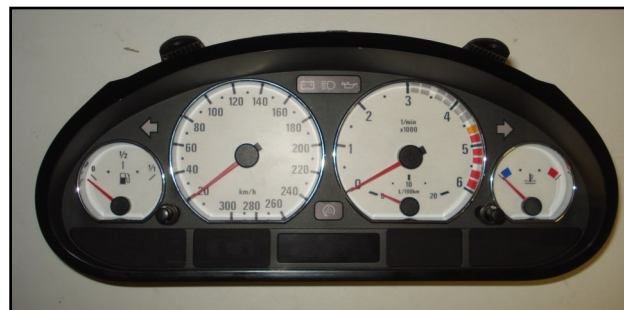



WWW.DASHBOARD.BE

EPC Lannoy
Driewegenstraat 9a
<http://www.autodashboard.be>

GSM: 0475-55.97.15.
8830 Hooglede-Gits
hhpbvba@gmail.com

BMW



BMW Z1

Km stand en dagteller geblokkeerd / tellen niet meer op



BMW E46

Wijzers defect/geen verlichting/defecte pinkerlichtjes of grootlichtlampen





WWW.DASHBOARD.BE

EPC Lannoy
Driewegenstraat 9a
<http://www.autodashboard.be>

GSM: 0475-55.97.15.
8830 Hooglede-Gits
hhpbvba@gmail.com

BMW



BMW 4 serie

Uitval kilometerteller





WWW.DASHBOARD.BE

EPC Lannoy
Driewegenstraat 9a
<http://www.autodashboard.be>

GSM: 0475-55.97.15.
8830 Hooglede-Gits
hhpbvba@gmail.com

BMW



BMW Xenon lichten reparatie



BMW sleutel herstelling





WWW.DASHBOARD.BE

EPC Lannoy
Driewegenstraat 9a
<http://www.autodashboard.be>

GSM: 0475-55.97.15.
8830 Hooglede-Gits
[hhpbvba@gmail.com](mailto:hpbvba@gmail.com)

BMW



Moto R90S instrument

Telt niet meer op/snelheidsmeter werkt niet meer



BMW Handrem module Küster

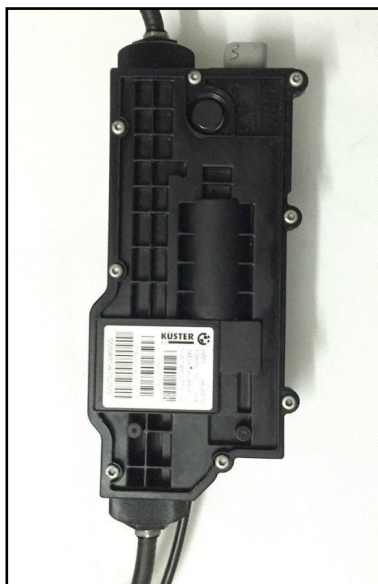



WWW.DASHBOARD.BE

EPC Lannoy
Driewegenstraat 9a
<http://www.autodashboard.be>

GSM: 0475-55.97.15.
8830 Hooglede-Gits
hhpbvba@gmail.com

BMW



BMW GT (F07)
Uitval



ECU X3/X3 tuning
Motorprobleem wanneer voertuig koud is





WWW.DASHBOARD.BE

EPC Lannoy
Driewegenstraat 9a
<http://www.autodashboard.be>

GSM: 0475-55.97.15.
8830 Hooglede-Gits
hhpbvba@gmail.com

BMW



ECU X3/E83 DDE 7796571 BOSCH 0281011564



ECU 525i Continental
Injector valt weg





WWW.DASHBOARD.BE

EPC Lannoy
Driewegenstraat 9a
<http://www.autodashboard.be>

GSM: 0475-55.97.15.
8830 Hooglede-Gits
[hhpbvba@gmail.com](mailto:hpbvba@gmail.com)

BMW



ECU BOSCH 7796571 0 281 011 120 (BMW X3)



BMW 635
Kilometerteller defect





WWW.DASHBOARD.BE

EPC Lannoy
Driewegenstraat 9a
<http://www.autodashboard.be>

GSM: 0475-55.97.15.
8830 Hooglede-Gits
[hhpbvba@gmail.com](mailto:hpbvba@gmail.com)

BMW



BMW 5 serie

Herstelling LCD display: pixels weg.



BMW 3 serie E90/91/92/93

Verlichting toerenteller/kilometerteller kapot





WWW.DASHBOARD.BE

EPC Lannoy
Driewegenstraat 9a
<http://www.autodashboard.be>

GSM: 0475-55.97.15.
8830 Hooglede-Gits
[hhpbvba@gmail.com](mailto:hpbvba@gmail.com)

BMW



Herstelling FRM Module BMW 318
Herstelling centrale bediening/bediening ramen



Central locking /window module BMW 61.35-6932368 (318/X3/X4 serie E46)
Herstelling centrale bediening/bediening ramen

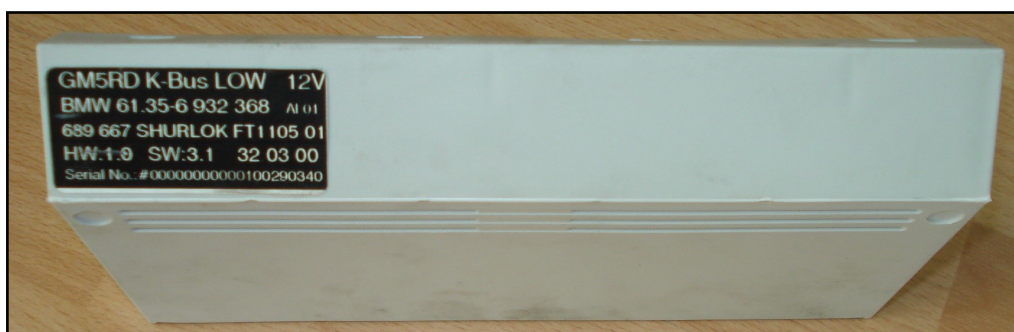



WWW.DASHBOARD.BE

EPC Lannoy
Driewegenstraat 9a
<http://www.autodashboard.be>

GSM: 0475-55.97.15.
8830 Hooglede-Gits
[hhpbvba@gmail.com](mailto:hpbvba@gmail.com)

BMW



BMW M3 VDO/Motometer
Herstelling kilometerteller

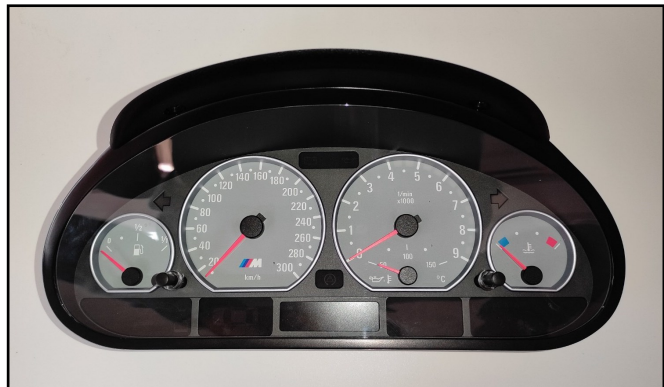

CC Navigation 3 en 5 reeks





WWW.DASHBOARD.BE

EPC Lannoy
Driewegenstraat 9a
<http://www.autodashboard.be>

GSM: 0475-55.97.15.
8830 Hooglede-Gits
[hhpbvba@gmail.com](mailto:hpbvba@gmail.com)

BMW



Radio Visteon BMW RA9116275 01 1
Uitval



Pixel reparatie LCD BMW E39: 520 523 525 528 530 535 540 M5





WWW.DASHBOARD.BE

EPC Lannoy
Driewegenstraat 9a
<http://www.autodashboard.be>

GSM: 0475-55.97.15.
8830 Hooglede-Gits
[hhpbvba@gmail.com](mailto:hpbvba@gmail.com)

BMW



BMW inspuitpomp 3-5 serie

Bosch dieselpomp PSG5 (EDU van VP30 en VP44) inspuiting reparatie

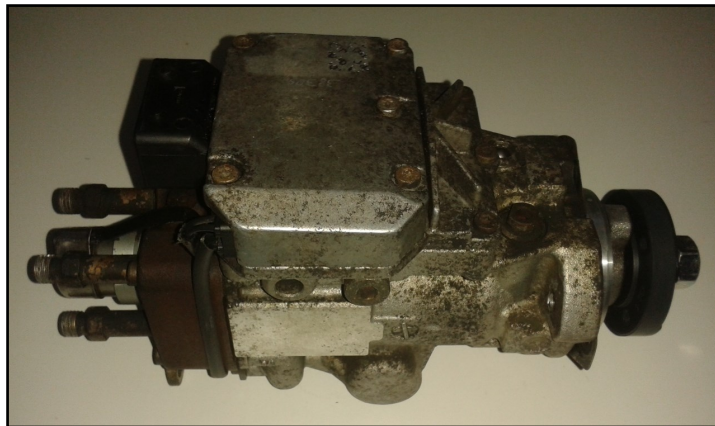

BMW 850 CSI LCD

LCD licht maar gedeeltelijk op

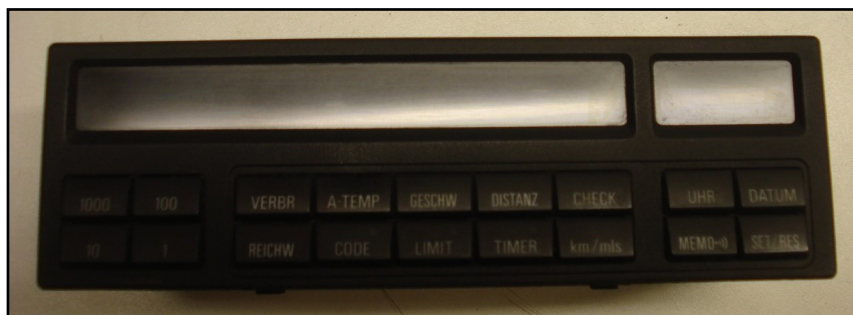



WWW.DASHBOARD.BE

EPC Lannoy
Driewegenstraat 9a
<http://www.autodashboard.be>

GSM: 0475-55.97.15.
8830 Hooglede-Gits
[hhpbvba@gmail.com](mailto:hpbvba@gmail.com)

BMW



BMW 740 instrument

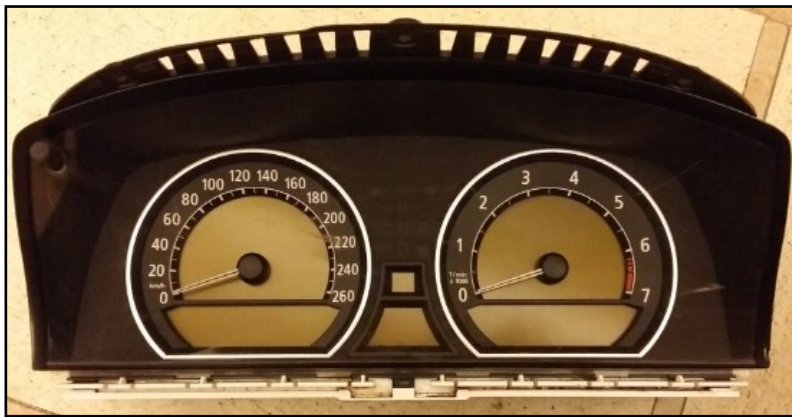

BMW E34 instrument

Kilometerstand onleesbaar





WWW.DASHBOARD.BE

EPC Lannoy
Driewegenstraat 9a
<http://www.autodashboard.be>

GSM: 0475-55.97.15.
8830 Hooglede-Gits
[hhpbvba@gmail.com](mailto:hpbvba@gmail.com)

BMW



BMW 520/525 instrument



BMW 1 serie Wijzers werken niet/zitten vast





WWW.DASHBOARD.BE

EPC Lannoy
Driewegenstraat 9a
<http://www.autodashboard.be>

GSM: 0475-55.97.15.
8830 Hooglede-Gits
hhpbvba@gmail.com

BMW



BMW E36/Z3 VDO/2000 Motometer



Handrem reparatie BMW X5 Kuster

Reparatie Kuster Hand Brake Control elektrische parkeerremmodule, (lawaai wanneer u de handrem bedient), actuator van BMW X5 E70 en E70 Facelift / elektronische handrem reparatie Land Rover.

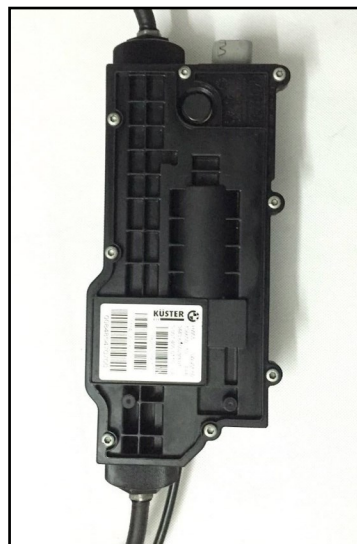



WWW.DASHBOARD.BE

EPC Lannoy
Driewegenstraat 9a
<http://www.autodashboard.be>

GSM: 0475-55.97.15.
8830 Hooglede-Gits
hhpbvba@gmail.com

BMW



BMW M3/F30/F80/F83

BMW M3 F30 F80 F82 F83 display km tellernr: 9232895, 9295863-01 Instrumentenbord / dashboard herstelling. Meters die niet meer reageren, pixels verdwenen, knipperen tot volledig gedoofd.



MAF Air Flow Sensor BMW E30 325 325i 325ix E34 525i M20 Z1 Roadster
0280202082 0986280003 13621286615 13627547977





WWW.DASHBOARD.BE

EPC Lannoy
Driewegenstraat 9a
<http://www.autodashboard.be>

GSM: 0475-55.97.15.
8830 Hooglede-Gits
hhpbvba@gmail.com

BMW



Startonderbreking BMW MINI EWS-3+ herstelling

Reparatie startonderbreking MINI BMW transponder herstelling S: 61.35-6941986.9, 61.35-6941985.9, G750496E Immobilizer Control BMW X5, BMW 530D / 320D, BMW 3 E46, en Rover.



Achterlicht BMW X3 F25 herstelling Led's

Reparatie BMW X3 F25 LED's achterlicht reparatie. Wij repareren 63217217311
63217217313 B003809.2 - B0038092, 63 21 7 217 311/63217311/7217311, 63 21 7
217 313/63217217313/7217313/7217217217/7217217217/7217217/7217217/7217217217/7217217/7217217217, 6 3 21
7 217 312 / 63217217312 / 7217312 63 21 7 217 314 / 63217217314 / 7217314





WWW.DASHBOARD.BE

EPC Lannoy
Driewegenstraat 9a
<http://www.autodashboard.be>

GSM: 0475-55.97.15.
8830 Hooglede-Gits
hhpbvba@gmail.com

BMW



BMW E30 Motometer

Telt niet meer op/wijzers tank of temperatuur werken niet meer



BMW E23

Bij dit VDO instrumentenbord is het probleem de km stand die niet meer optelt





WWW.DASHBOARD.BE

EPC Lannoy
Driewegenstraat 9a
<http://www.autodashboard.be>

GSM: 0475-55.97.15.
8830 Hooglede-Gits
[hhpbvba@gmail.com](mailto:hpbvba@gmail.com)

BMW



BMW E34

Probleem is vaak LCD scherm: km stand onleesbaar.



Navigatie X3/X4

Reparatie BMW LCD Radio Navigatie CID F25 X3 F26 X4: Bekende defecten:
LCD in strepen of uitval.





WWW.DASHBOARD.BE

EPC Lannoy
Driewegenstraat 9a
<http://www.autodashboard.be>

GSM: 0475-55.97.15.
8830 Hooglede-Gits
hhpbvba@gmail.com

BMW



ABS BMW E38 E39 herstelling BOSCH 0265900001
Model Bosche 0 265 900 001



Radio Navigatie BMW F10 F11 Display BM 9321016016 Herstelling
Reparatie BMW LCD scherm Radio Navigatie NBT 10.25 9321016016: Bekende defecten: LCD in strepen of uitval. BM 9370870001. De revisie van de F10 F11 Display BM 9321016016 betekent dat alle defecte onderdelen van de AL2566 worden vervangen + de module 10R-04 1255 wordt gereinigd.

